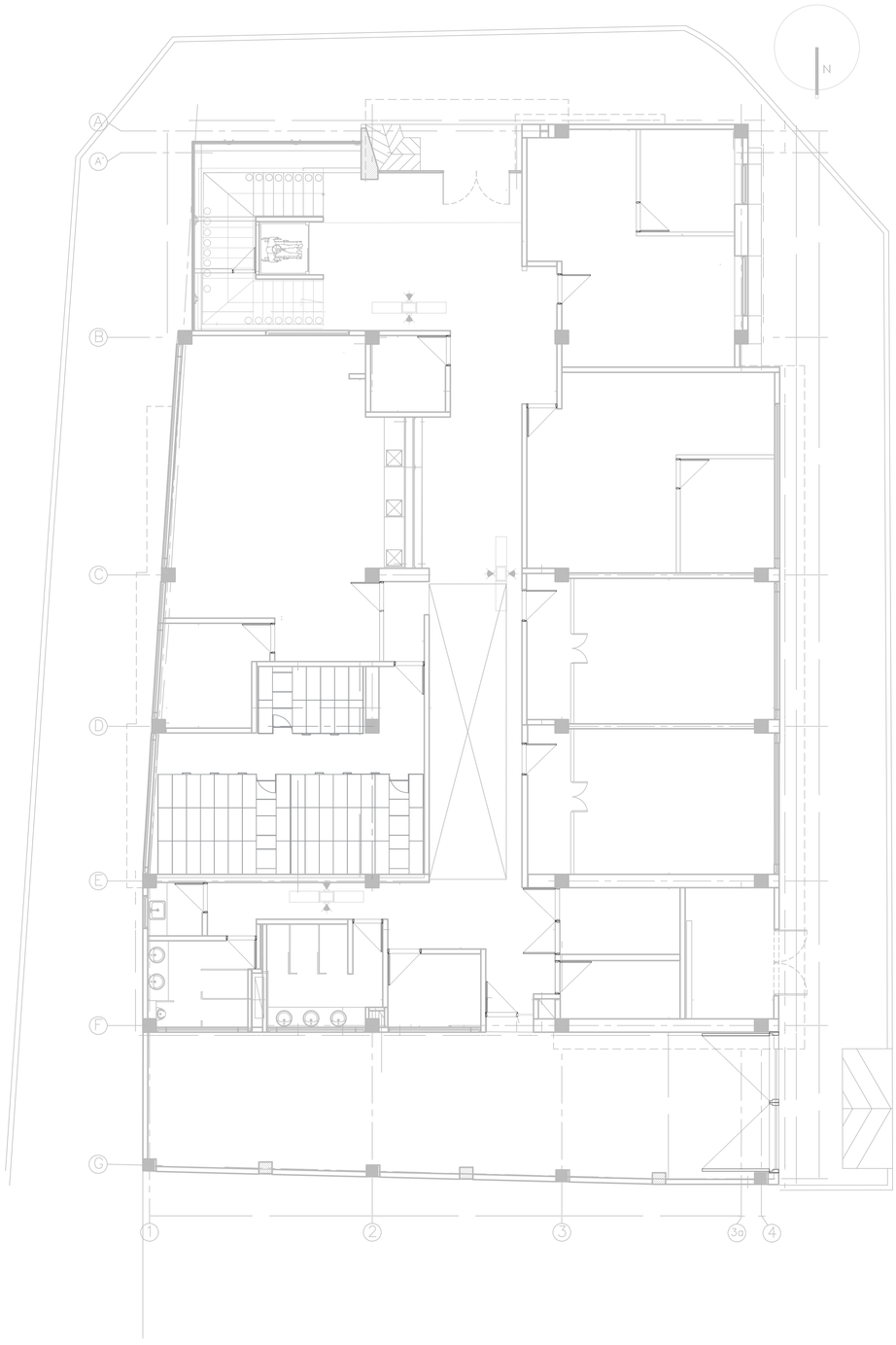

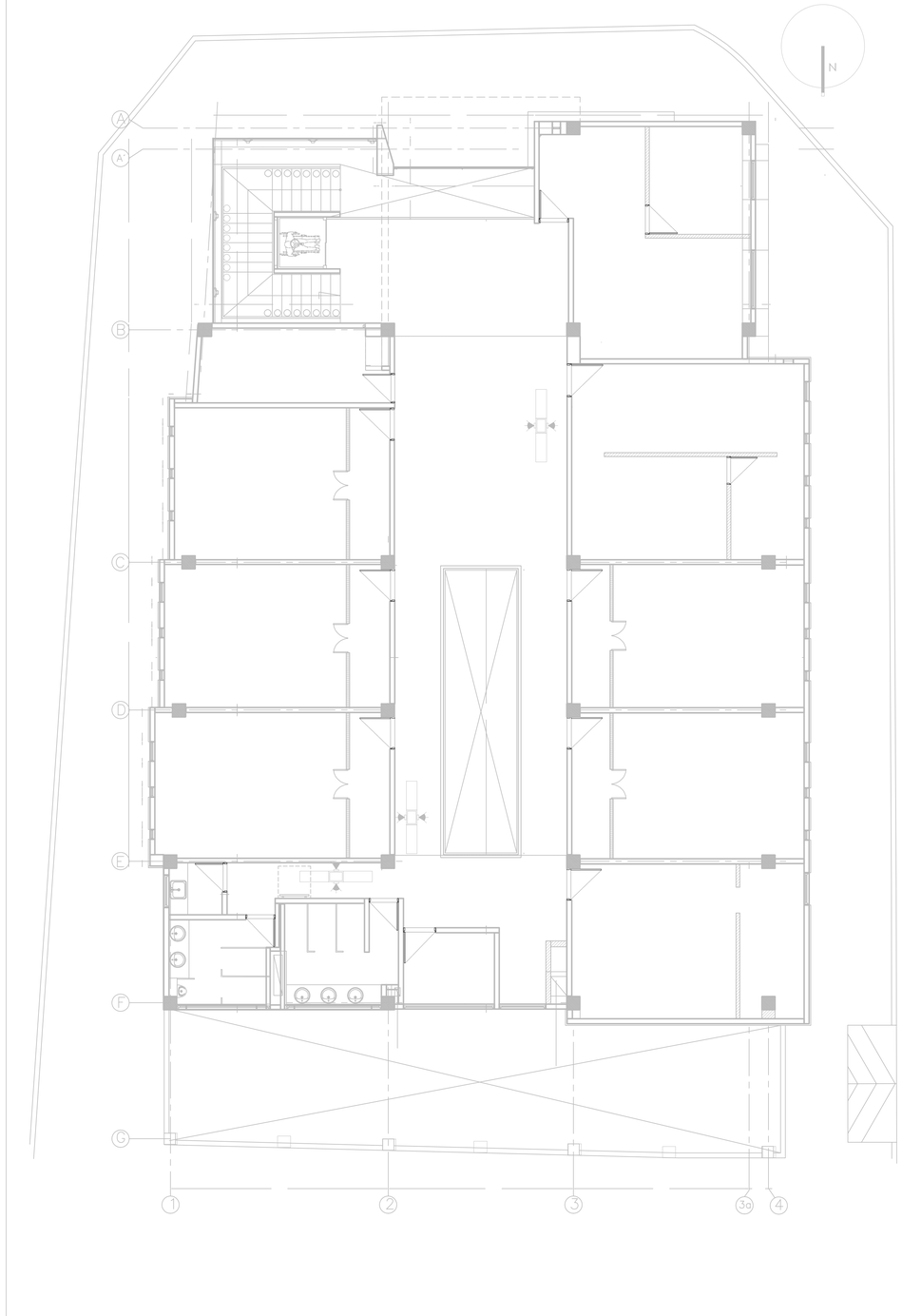

CONSULTORIA

Rama Judicial
Consejo Superior de la Judicatura
República de Colombia

CONSULTOR
INGEPLAN.CO SAS BIC
NIT: 800.169.622

INGEPLAN.CO

CONTRATO:
No. 25000879 H3 de 2025.

DIRECTOR DE PROYECTO:
JAVIER IVAN PERALTA RUIZ
MAT.: 2570018423CND

ARQUITECTO
ANDRÉS MAURICIO RDRIGUEZ GRACIA
MAT.: A151522011-1018419546

SUPERVISOR CONSEJO SUPERIOR DE LA JUDICATURA:
CESAR AUGUSTO RENDON DIAZ

MODIFICACIONES	FECHA:
I 14 OCTUBRE 2025	
II	
III	
IV	
V	
VI	
VII	
VIII	

PROYECTO:
CONTRATAR EN NOMBRE DE LA NACIÓN –CONSEJO SUPERIOR DE LA JUDICATURA –DIRECCIÓN SECCIONAL DE ADMINISTRACIÓN JUDICIAL DE CALI –VALLE DEL CAUCA, UNA CONSULTORÍA QUE ELABORE LOS ESTUDIOS DIAGNÓSTICOS Y DISEÑOS DE VULNERABILIDAD SÍSMICA, REFORZAMIENTO ESTRUCTURAL Y SEGURIDAD HUMANA REQUERIDA EN LOS INMUEBLES DONDE FUNCIONAN LAS CORPORACIONES Y DESPACHOS JUDICIALES DEL VALLE DEL CAUCA.

CONTIENE:
PLANTA EXISTENTE 1 PISO
PLANTA EXISTENTE 2 PISO

PALACIO DE JUSTICIA SEDE PALMIRA – SEDE FAMILIA

CIUDAD:
PALMIRA– VALLE DEL CAUCA

ESCALA:
1:50

REFERENCIA:
ACTUALIZACION EDIFICIO JUDICIAL

PALACIO DE JUSTICIA SEDE FAMILIA
PALMIRA OCT 2025

ARCHIVO AUTOCAD:
PALACIO DE JUSTICIA SEDE FAMILIA
PALMIRA OCT 2025

ARCHIVO LAYOUT:
AR01

FECHA ELABORACION PLANO:
DICIEMBRE 2025

PLANCHA No.
1 DE 4

CONSECUTIVO:
AR01